maiwell Nailbeauty & Wellness Equipment e.K.
Hochheiderweg 75, 26123 Oldenburg
Điện thoại: +49 441 3794848-0
Email: mai@maiwell.com
Web: www.maiwell.com
Ngày tạo: 24-11-2026

Tờ dữ liệu sản phẩm Mã SP KSD554

Phấn Phủ Kiara Sky - Pixie Dust 28g

Thông tin sản phẩm

Xem trực tuyến: www.maiwell.com/kiara-sky-nhung-bot-pixie-bui







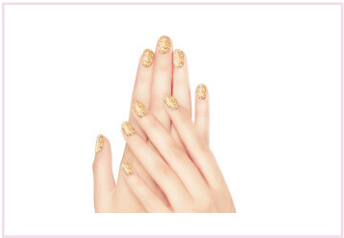

Tóm tắt sản phẩm

Sắc thái bắt mắt của sự sang trọng hoàn hảo!

Mô tả

Biến móng tay thành những viên ngọc lấp lánh với Kiara Sky Dip Powder - Pixie Dust

Bột **Kiara Sky Dip Powder - Pixie Dust** mang đến cho móng tay của bạn vẻ sang trọng và quyến rũ. Loại bột

acrylic màu sâm panh có sắc tố cao với độ lấp lánh mịn này tạo ra hiệu ứng lấp lánh tuyệt đẹp sẽ thu hút sự chú ý vào bàn tay của bạn.

Phương pháp nhúng mang tính cách mạng cho phép thi công nhanh chóng và dễ dàng, đồng thời độ bám dính cao với Kiara Sky Essential Bond đảm bảo kết quả lâu dài.

Lợi ích của bạn trong nháy mắt:

- **Hiệu ứng lấp lánh sâm panh quyến rũ**
- **Dễ dàng sử dụng bằng phương pháp nhúng**
- **Độ phủ màu cao và độ bền lâu dài**
- **Chất lượng chuyên nghiệp từ Kiara Sky**
- **Nội dung: 28g**

Hãy trải nghiệm sự kỳ diệu của Kiara Sky Dip Powder - Pixie Dust và mang lại cho móng tay của bạn vẻ sáng bóng khó quên!

Chi tiết kỹ thuật & giá

Mã sản phẩm	KSD554
Trọng lượng sản phẩm	0,07 kg
Trọng lượng vận chuyển	0,07 kg
Thành phần	Polyethylmethacrylate, Acrylate Copolymer, Benzoyl Peroxide & PEG-12 Dimethicone.
Giá không ràng buộc	**18,90 EUR Bao gồm 19% Thuế GTGT, thêm** Vận chuyển

Xem sản phẩm trực tuyến

Luôn cập nhật thông tin, đánh giá của khách hàng và đặt hàng trực tiếp trên trang sản phẩm của chúng tôi.

Xem sản phẩm trực tuyến

Quét mã QR
www.maiwell.com/kiara-sky-nhung-bot-pixie-bui

Cần tư vấn về sản phẩm? Chúng tôi luôn sẵn sàng hỗ trợ bạn: +49 441 3794848-0 · mai@maiwell.com